Les Amis du Vieux-Strasbourg

Hôtel des Joham de Mundolsheim
15 rue des Juifs – 67000 STRASBOURG

Tél: 03 88 32 92 08
Courriel : les-amis-du-vieux-strasbourg@orange.fr
Site Internet : www.amisduvieuxstrasbourg.com

Circulaire

N° 3 — Juillet - septembre 2022

Éditorial

Après 2 années d'activités ralenties par la situation sanitaire, nous avons repris une allure normale tant pour les conférences que pour les sorties culturelles. Nous comptons bien maintenir ce rythme : sont déjà prévues des conférences ainsi que des excursions pour l'automne prochain.

Notre activité s'est également orientée vers un public qu'il est important d'intéresser à la protection du patrimoine : c'est ainsi que nous avons conduit avec l'Institut Universitaire de Schiltigheim une projet tutoré et 3 jeunes récompensées avec leur maître de stage.

Comme annoncé, nous allons recevoir le 23 septembre dans nos beaux locaux 15, rue des Juifs classés monument historique les membres de 40 à 45 années de cotisation continues (ils en seront informés individuellement). La cérémonie des prix aura lieu le 6 octobre dans l'auditorium de la BNU.

L'assemblée Générale est programmée le 16 novembre au FEC.

Bonnes vacances à tous !

Bertrand Fischer
Secrétaire général

Animations culturelles à Strasbourg en juillet et août

Place de la cathédrale
chaque soir : illuminations en vidéomapping de la cathédrale et du palais Rohan qui permettent aux visiteurs de déambuler autour du *Môman*.
- tous les vendredis et samedis soirs : musique live sur la place

Docks d'été à la Presqu'île Malraux
- chaque vendredi à 18h : spectacle musique et arts de la rue

Parc des Contades : Kiosque en musique
- les mercredis à 15h30 : animations-spectacles
- les dimanche à 17h : concerts

Place du Temple Neuf
les samedi à 17h : animations de théâtre, danse, lecture

Office du tourisme (place de la Cathédrale) :
visites guidées journalières sur des thèmes divers (Petite France, Cathédrale, Strasbourg de nuit, etc...)

Conférences et concerts d'été

Les samedis 30 juillet, 13 et 27 août
Concerts européens au parc du Lieu d'Europe

Les vendredis à Saint-Pierre-le-Jeune protestant
- 18h30 : visites guidées sur un thème historique
- 20h : concert dans le cloître ou la nef

Les samedis de la Neustadt
Récitals d'orgue à l'église Saint-Paul (1 place du général Eisenhower), à 19h30 en juillet

Karaoké géant place Kléber (30 ans d'Arte)

Du 13 au 15 août
Déambulations des artistes du FARse au centre-ville

Expositions muséales à découvrir

Exposition

« Un voyage à Strasbourg »

Promenade à travers le Strasbourg historique, montrant l'architecture et le patrimoine d'hier et de demain.

Lieu : au 5e Lieu, centre du Ciap, place du Château.

Exposition

« Folon. Un rêveur engagé »

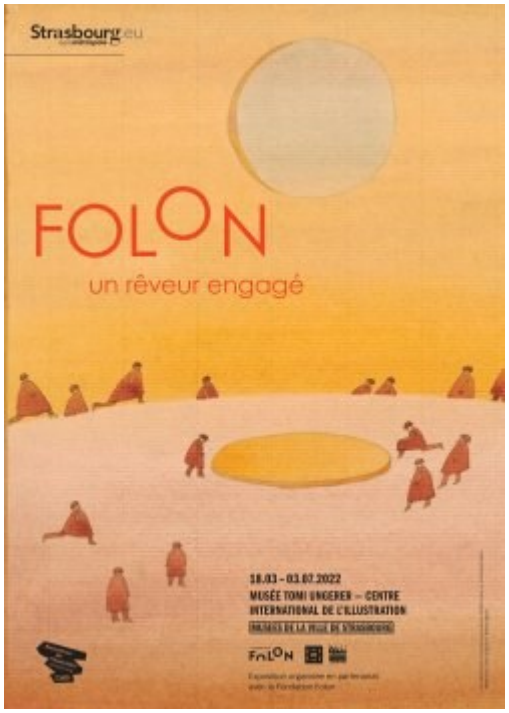

Lieu : au musée Tomi Ungerer.

Exposition

L'art en Alsace au XVIIIe siècle

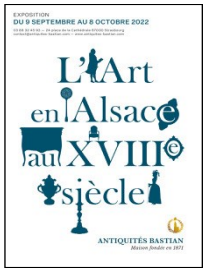

Partez à la redécouverte du XVIIIe siècle strasbourgeois le temps d'une visite exceptionnelle à travers la ville et les collections des Antiquités Bastian.

Suivez d'abord votre guide à la rencontre des demeures princières et bourgeoises du XVIIIe siècle. De l'histoire de leurs habitants au style de leurs façades aux multiples ornements, elles racontent encore la richesse de cette fastueuse période de Strasbourg. Poursuivez ce voyage dans le temps à la rencontre des styles régence, rocaille et néoclassique en déambulant parmi les meubles et objets qui ornaient les intérieurs de ces demeures. Venez expérimenter l'art de vivre en Alsace au XVIIIe siècle.

Visite pour les AVS en septembre (2 heures).

Lieu : Antiquités Bastian, 24, place de la Cathédrale

Exposition

« Marcelle Cahn. En quête d'espace »

Artiste peintre, née à Strasbourg (1898-1981), au style dominé par les abstractions géométriques.

Lieu : au MAMCS.

Exposition

« la Ceinture verte de Strasbourg »

A l'occasion du centenaire de ce bouclier vert de 1400 ha

Lieu : au 5e Lieu, place du Château.

Les chantiers en cours

L'Opéra

Il a été construit entre 1804 et 1821 par l'architecte Villot sur la place Broglie. En partie détruit en 1870, restauré en 1888 avec un péristyle à colonnes ioniques, la façade est classée MH depuis 1921. Le bâtiment demande une restructuration complète de mise aux normes, depuis de nombreuses années, pour l'accueil des grands opéras, de l'orchestre philharmonique ou des ballets. L'épineux problème est remis par chaque municipalité : comment rénover ? Construire du neuf ailleurs ?

Les AVS sont préoccupés par le dossier.

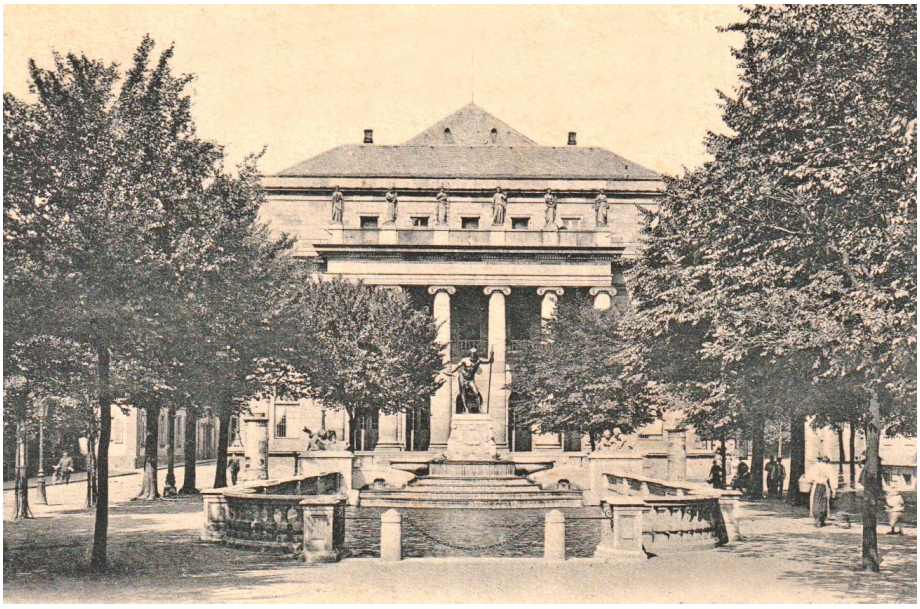

L'opéra vers 1905. Au premier plan la fontaine monumentale dominée par la statue du *Vater Rhein*

(Coll. JM Holderbach)

Chantiers en cours

Palais des Fêtes

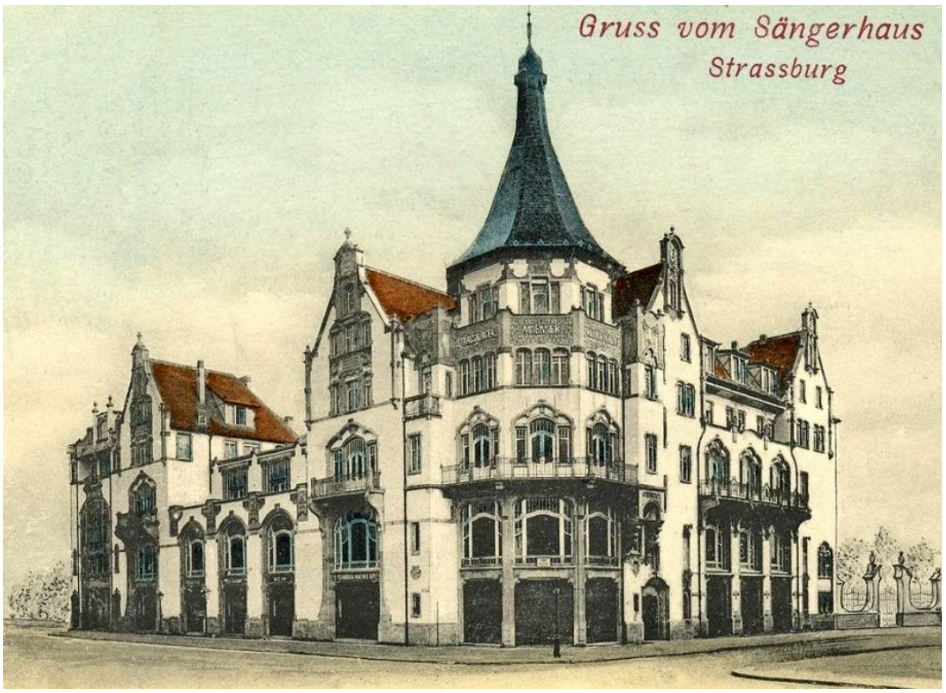

Le palais des fêtes (Collecttion JM Holderbach)

Construit entre 1899 et 1903, le Palais des Fêtes, rue Sélenick, est une salle de spectacle de 1200 places dans la Neustadt, réalisée par les architectes Muller et Kuder en béton armé de style art nouveau. Propriétaire de la Ville depuis 1922, longtemps la plus grande salle de spectacle jusqu'à la construction en 1975 du Palais des Congrès et de la Musique, le bâtiment avec son aile « la Marseillaise » donnant boulevard Clemenceau est protégé au titre des Monuments Historique depuis 2007. Les vitraux et l'orgue inauguré par Albert Schweitzer ont été préservés. Il est en rénovation complète depuis 2011 pour un centre de chorégraphie, chorale, philharmonie et brasserie. Certains services fonctionnent déjà.
Il va servir pour les séances municipales, le temps de la rénovation de la Mairie.

La Ceinture verte

C'est la zone des anciens glacis militaires de Strasbourg où il était interdit de construire. Devenues inutiles après la Grande Guerre, deux lois déclassent l'enceinte militaire en 1922 puis la voie ferrée Strasbourg-Kehl en 1927. Il s'agit alors de transformer la servitude militaire en « espaces libres, parcs et jardins » pour des raisons de salubrité et de tolérer des constructions d'intérêt public (Lycée Kléber par exemple) ou des habitations à bon marché (le Heyritz).

En 1990, le maire Rudloff indique au Sénat que la municipalité a pu acquérir « la quasi totalité des terrains concernés soit environ 350 ha sur les 370 couverts par la servitude *non aedificandi* » afin d'abroger les anciennes dispositions. Ce jugement de déclassement permet ainsi à la Ville d'augmenter sa réserve foncière et de vendre des terrains avec 20 % maximum de surfaces construites. Il s'agit des projets Starlette, le môle Citadelle, la zone Wacken-Europe, la porte des Romains à Koenigshoffen entre autres.

Des voix divergentes s'expriment (association Zona) quant à l'interprétation de la loi et des surfaces urbanisables, puisque on y inclut les voies d'eau et les infrastructures routières (dont l'A35) pour arriver à 809 ha dont 61 ha déjà construits. Si en 2017, la cour administrative d'appel a validé le calcul de la ville, Zona conteste ainsi le Parc des expositions construit sur des terrains de football. L'actuelle municipalité dans le cadre de la révision n°4 du Plan local d'urbanisme cherche à protéger par préemption des zones et a déjà stoppé des projets au Wacken. Un amendement rend même obligatoire la publication annuelle du suivi d'urbanisation.

Un colloque sur la Ceinture verte a été organisé auquel assistaient des membres des AVS.

Anne-Marie CASSOLY

Confluence du Fossé des Remparts et de l'Aar.
(Photo JMH / 2022)

Rétrospectives

Fondation du Patrimoine

Le délégué régional de la **Fondation du patrimoine,** l'ancien banquier et juge consulaire M. Pierre **Goetz**, membre des AVS, a arrêté son mandant après 18 ans de présidence. Il a cédé la place à Mme Veronique **Keiff** qui espère accroître les moyens**.** En effet « o*n estime entre 400 000 et 500 000 bâtiments et objets mobiliers susceptibles d'être protégés et restaurés dont près des deux tiers sont à caractère religieux* » au dire du président honoraire. Bon succès à Madame Keiff.

Découverte
Le musée fossilifère du Jura souabe

Le professeur Jean-Claude GALL, membre des AVS, a permis à une trentaine de participants de bénéficier d'une sortie sur un de ses chantiers préférés : la carrière et le Urwelt-Museum, le plus grand musée privé d'histoire naturelle de Holzmaden près de Stuttgart. Ce site fossilifère est l'un des géotopes nationaux les plus importants d'Allemagne, candidat à l'inscription UNESCO

Le professeur Gall devant le panneau en schiste (18 x 6 m) après 18 ans d'un minutieux travail pour sauver les *Seirocrinus,* plantes et animaux fossilisés (photo A. Staub)

Une médaille bien méritée

Le 12 Mai 2022, Mme Christine **Spiesser-Mougard**, membre des AVS, connue par un grand nombre de Strasbourgeois, de par sa présence sur les différents marchés de Strasbourg, s'est vue remettre l'insigne de Chevalier de l'Ordre National du Mérite des mains de Mme Yolande Haag, ambassadrice Météor.

Cette manifestation à laquelle les AVS, en la personne du Président, M. Olivier Ohresser, était conviée, a permis de la féliciter chaleureusement, pour son magnifique parcours effectué depuis plus de 30 ans tout en lui souhaitant bon vent pour la poursuite de cette belle aventure !

La récipiendaire au centre (photo Francis Meyer)

Prochaines manifestations AVS

Samedi 17 et Dimanche 18 septembre 2022
39e édition des journées européennes du patrimoine avec pour thème

« *Patrimoine durable* »

Les AVS ouvriront à cette occasion le 15 rue des Juifs pour des visites sur réservation au siège.

Vendredi 23 septembre 2022
Hommage à nos membres bienfaiteurs de plus de 40 ans d'ancienneté (sur invitation).

Jeudi 6 octobre 2022
Cérémonie des Prix AVS 2022 dans l'auditorium de la Bibliothèque Nationale Universitaire.

Responsables de la Circulaire Anne-Marie CASSOLY (03 88 61 27 38), Jean-Marie HOLDERBACH
Directeur de la publication : Olivier OHRESSER, Président de l'association *Les Amis du Vieux-Strasbourg*